

Amplasament studiat

LEGENDA:

- Constructii pe amplasamente vecine
- Circulatii drumuri
- Zone pavate/platforma beton
- Zone verzi lasate in paragina (vegetatie abundenta)
- Zone verzi (spatiu amenajat)
- Limita proprietate
- Limita zona studiat
- intersecii conflictuale

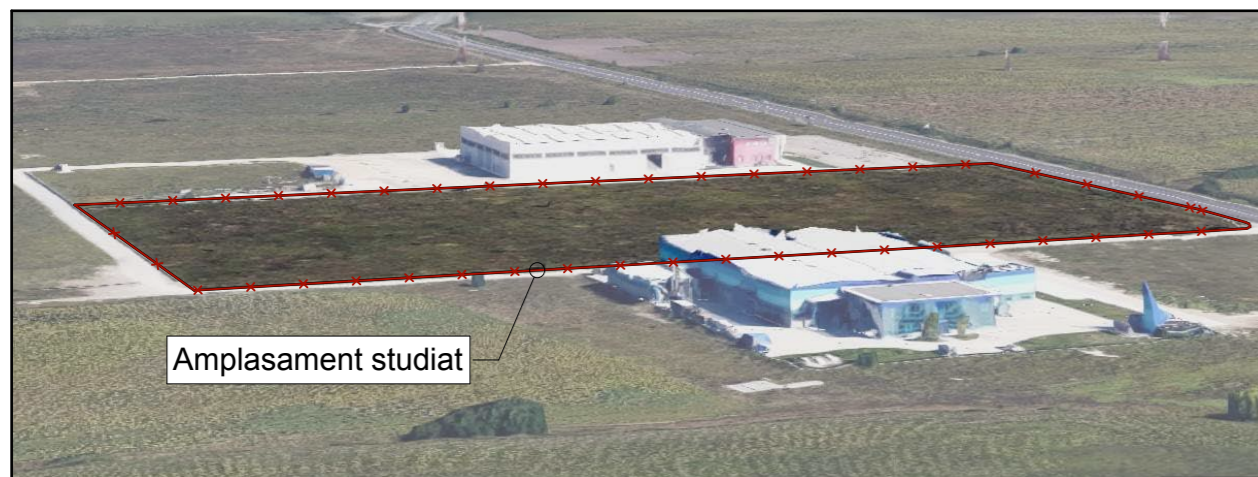

Teren agricol
 Vecinatati: hale industriale
 Limite:
 Nord - A288/1/1
 Vest - drum de exploatare
 Sud - HCN 285
 Est - De288/1/3

INDICI DE UTILIZARE A TERENULUI:

POT existent = 0%
 CUT existent = 0

 FABRICA DE PROIECTE	SC "FABRICA DE PROIECTE" SRL		Amplasament: str. Calea Aradului-extravilan, jud. Timis CF nr. 412106 (CF vechi: 129823), nr top. Cc288/1/2	
	Proiectant de specialitate arhitectura Giroc, str. Cupidon nr. 5 TEL. 0745 048045, EMAIL: sabin.raciu@gmail.com		Beneficiar: MIHAI BIZA FLORICA	
SEF PROIECT arh. Sabin Raciu INTOCMIT arh. Sabin Raciu PROIECTAT arh. Ion Prunici DESENAT arh. Ion Prunici		SEMNATURA	Scara: 1:1500	Titlul proiectului: Construire hala productie nepoluanta, birouri cu servicii conexe si imprejurii Faza: AVIZ oportunitate
			Data: 02/2016	Titlul plansei: Plan analiza situatie existenta Plansa nr. A-02